

# Itinéraire de substitution pendant la durée des travaux

Commune de Cheyres-Châbles

Ferme communale

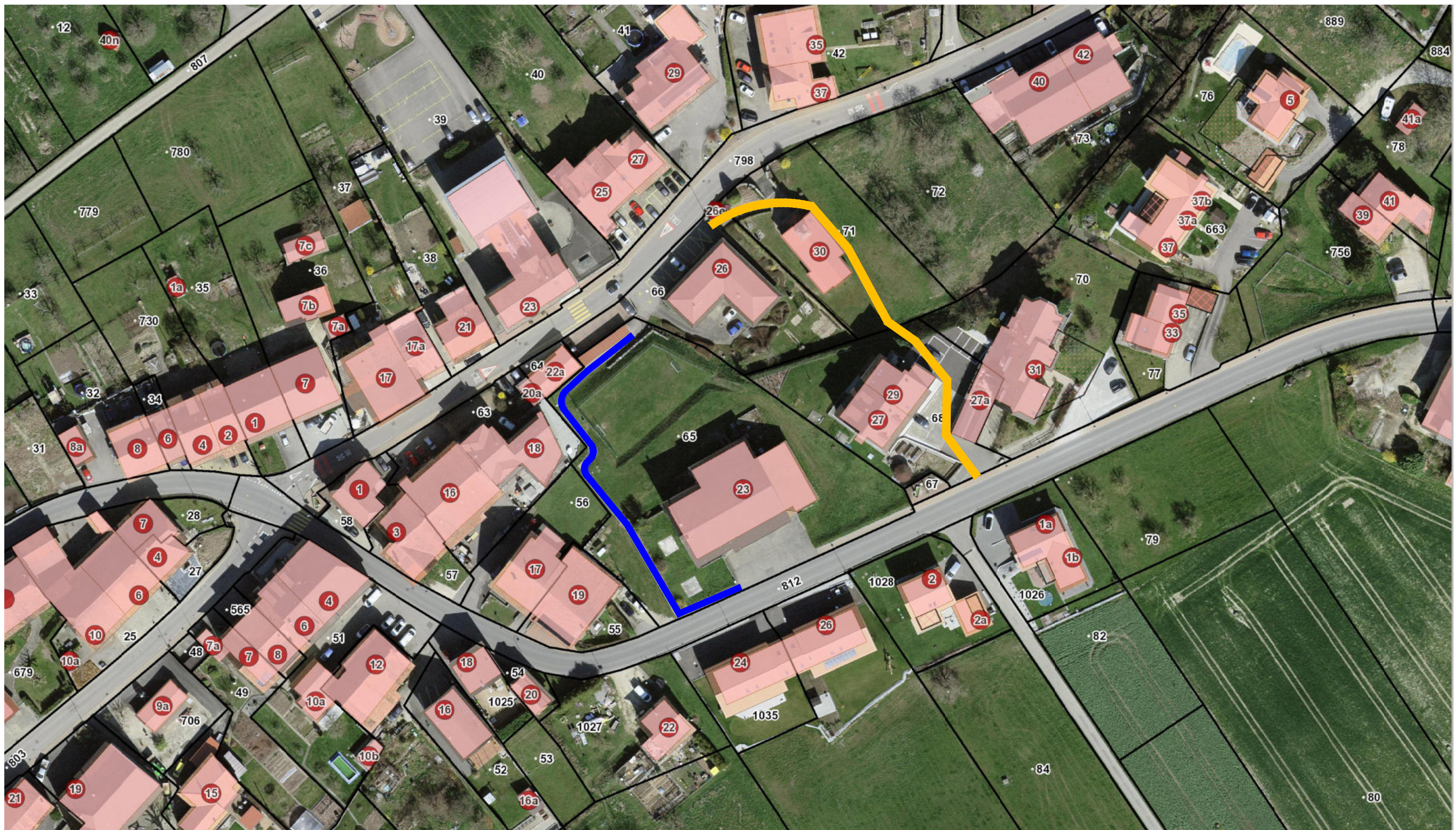

Echelle 1:100

Propriétaire : Commune de Cheyres-Châbles

Adresse : Route du Mussillens 23, 1468 Cheyres

Article : 65

Surface : 3'793 m<sup>2</sup>

Cheyres, le 4 mars 2021

Zone centre village

E : 2'551'970

N : 1'186'250

 Itinéraire piéton habituel

 Itinéraire piéton de substitution (lorsque certains travaux ne permettent pas le passage par l'itinéraire habituel)

